

**Anexo N° 38/2013**



---

**FINANCIAMIENTO  
SISTEMA ÚNICO DE ADMISIÓN  
Consejo de Rectores de las  
Universidades Chilenas**

**Julio 2013**



# Propósito

---

Fortalecer el Sistema de Admisión Universitaria del CRUCH:



- Modernizando la gestión del proceso de admisión.
- Evaluando el Sistema de Admisión Universitaria, proponiendo modificaciones para su mejora continua y monitoreando su implementación.
- Posicionando y fortaleciendo la vinculación del Sistema de Admisión con las instituciones relacionadas: establecimientos educacionales, IES, MINEDUC.



# Estructura

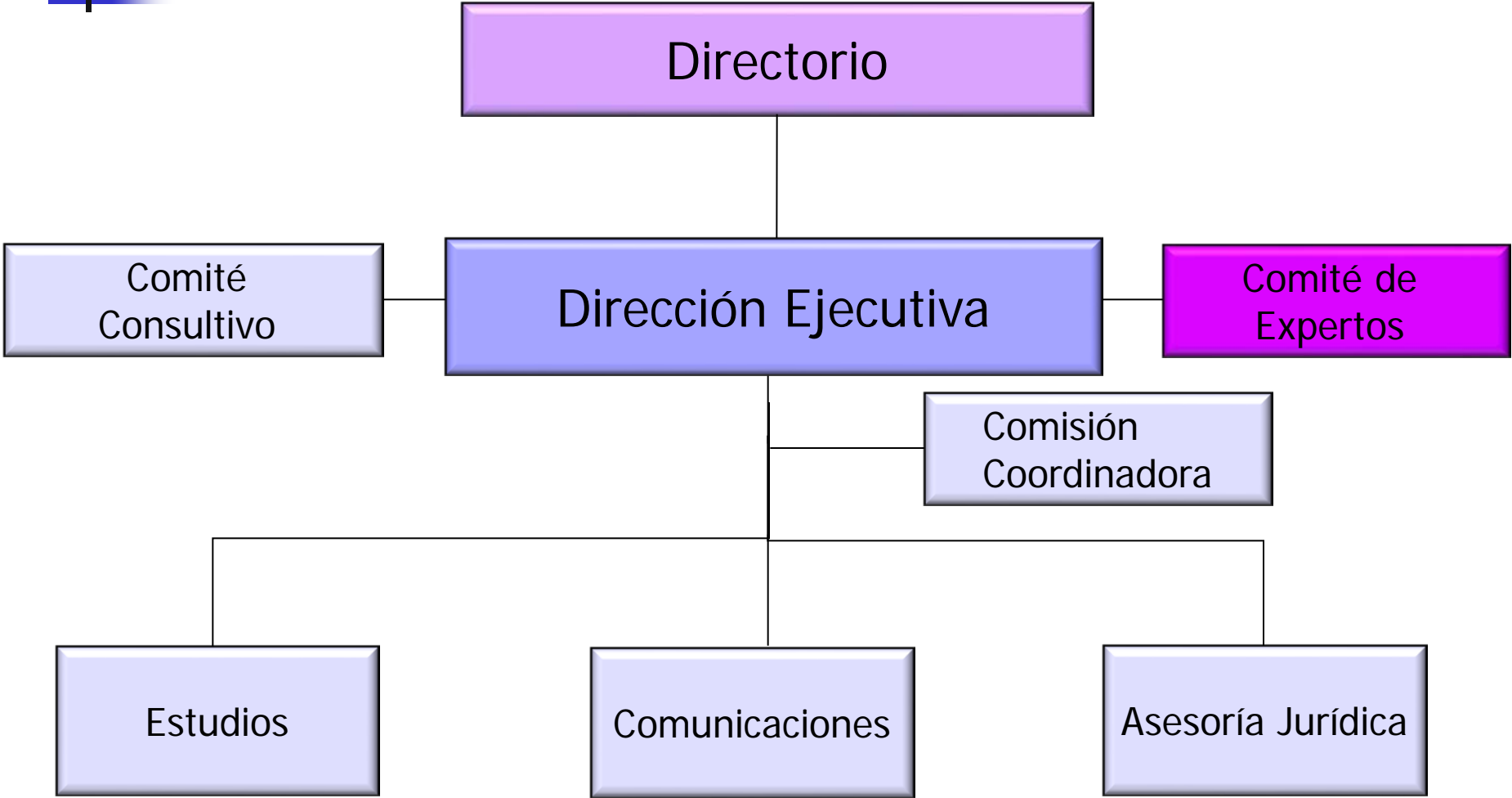



## Comité Consultivo

Director DEMRE  
2 miembros Consejo Vicerrectores  
Académicos CRUCH  
UCE Mineduc  
Centro de Estudios Mineduc  
Agencia de Calidad  
Superintendencia de Educación

## Comité de Expertos

4 expertos nacionales  
2 expertos internacionales

- por invitación
- nacionales con pago de honorarios por sesión

## Comisión Coordinadora

25 delegados CRUCH  
8 delegados Ues Privadas

Todas las Comisiones son presididas por la Directora Ejecutiva

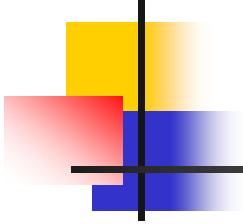

## Unidad de Estudios

- Profesional con experticia en bases de datos y análisis estadístico
- Profesional con experticia en análisis de validez

## Asesoría Jurídica

- Abogado MJ

## Comunicaciones

- Periodista
- Informático

# Presupuesto

| <b>PERSONAL</b>   |               |
|---|---------------|
| Directora Ejecutiva   | \$ 3.700.000  |
| Secretaria  | \$ 500.000    |
| Encargado de Unidad de Estudios                                     | \$ 2.200.000  |
| Estudios: análisis psicométrico                                     | \$ 1.800.000  |
| Estudios: validez   | \$ 1.800.000  |
| Encargado comunicaciones  | \$ 1.400.000  |
| Encargado soporte informático                                       | \$ 1.000.000  |
| Asesor Jurídico ( Media Jornada)                                    | \$ 1.250.000  |
| Administrativo 1: Auxiliar  | \$ 400.000    |
| Honorarios comité de expertos ( 4 personas – mensual \$800.000 c/u) | \$ 3.200.000  |
| <b>GASTOS DE OPERACIÓN (mensual)</b>                                | \$ 300.000    |
| <b>Total (Personal + Operación)</b>                                 | \$ 17.550.000 |



# Otros Gastos

---

|   |                      |
|---|----------------------|
| Pasajes y viáticos  | \$ 10.000.000        |
| Publicaciones (5 informes anuales a \$1.000.000 cada uno) | \$ 5.000.000         |
| Contratación de asesorías y estudios                      | \$ 20.000.000        |
| <b>TOTAL</b>  | <b>\$ 35.000.000</b> |



# Infraestructura

---

Se sugiere utilizar el espacio que la Universidad Católica del Norte tiene en el edificio Moneda

57 metros cuadrados

Requiere:

- Cambio de piso

- Revestimientos estanterías empotradas

- Pintura

- Cambio Vidrios

- Calefacción

Se estima un costo aproximado de \$4.000.000.-





# Instalación

|   |           |                   |
|---|-----------|-------------------|
| Compra computadores (4 notebooks + 6 estacionarios) | \$        | 3.600.000         |
| Impresoras  | \$        | 760.000           |
| Data show   | \$        | 840.000           |
| Diseño de pagina web                                | \$        | 2.800.000         |
| Estaciones de trabajo                               | \$        | 1.800.000         |
| Sillas  | \$        | 250.000           |
| Papeleros   | \$        | 108.000           |
| compra teléfonos fijos                              | \$        | 120.000           |
| Licencias de Software                               | \$        | 2.000.000         |
| <b>TOTAL</b>  | <b>\$</b> | <b>12.278.000</b> |



# Total Recursos

| <b>GASTOS</b>        | <b>MENSUAL</b> | <b>ANUAL</b>          |
|----------------------|----------------|-----------------------|
| PERSONAL             | \$ 17.550.000  | \$ 210.600.000        |
| GASTOS DE OPERACIÓN  | \$ 300.000     | \$ 3.600.000          |
| ARRIENDO             | \$ 850.000     | \$ 10.200.000         |
| ESTUDIOS, ASESORÍAS, |                | \$ 25.000.000         |
| PASAJES Y VIÁTICOS   |                | \$ 10.000.000         |
| <b>TOTAL</b>         |                | <b>\$ 259.400.000</b> |

| <b>GASTOS INSTALACIÓN</b>              |  | <b>SOLO UNA VEZ</b> |
|--|--|---------------------|
| EQUIPAMIENTO + ARREGLOS ESPACIO FÍSICO |  | \$ 16.278.000       |



# Alternativas de Financiamiento

---

## ■ Compartido:

- Un porcentaje financiado por la recaudación de pago de inscripción PSU
- Un porcentaje financiado por las Ues

## ■ CRUCH

- Una cuota anual, o
- Una cuota anual diferenciada de acuerdo a número de estudiantes seleccionados

## ■ Proceso PSU

- Totalidad de financiamiento absorbido por pago de inscripción PSU